

## Leitura em Família 2021



DSR

Concelho

Agrupamento de Escolas

Código da  
Escola Sede

Escola Sede

Alentejo	Alcácer do Sal	Alcácer do Sal	400749	ES de Alcácer do Sal	
	Alvito	Alvito	331007	EB n.º 1 de Alvito	
	Arraiolos	Arraiolos	345738	EBS Cunha Rivara, Arraiolos	
	Arronches	Arronches	330437	EBS Nossa Senhora da Luz, Arronches	
	Borba	Borba	342476	EB Padre Bento Pereira, Borba	
	Castro Verde	Castro Verde	403866	ES de Castro Verde	
	Elvas	N.º 1 de Elvas	341381	EB n.º 2 de Elvas	
	Évora	Évora	Gabriel Pereira	400210	ES Gabriel Pereira, Évora
			N.º 4 de Évora	400853	ES André de Gouveia, Évora
	Ferreira do Alentejo	Ferreira do Alentejo	345878	EBS José Gomes Ferreira, Ferreira do Alentejo	
	Marvão	Marvão	330565	EB de Ammaia, Marvão	
	Nisa	Nisa	346056	EBS Prof. Mendes dos Remédios, Nisa	
	Ourique	Ourique	346159	EBS de Ourique	
	Portalegre	Portalegre	Bonfim	402310	ES Mouzinho da Silveira, Portalegre
			José Régio	341848	EB José Régio, Portalegre
Viana do Alentejo	Viana do Alentejo	345787	EBS Dr. Isidoro de Sousa, Viana do Alentejo		
Algarve	Lagos	Júlio Dantas	400312	ES Júlio Dantas, Lagos	
	Loulé	Almancil	341083	EB Dr. António de Sousa Agostinho, Almancil	
	Odemira	S. Teotónio, Odemira	330498	EB Eng. Manuel R. Amaro da Costa, Odemira	

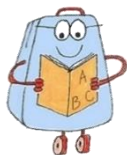
**DSR****Concelho****Agrupamento de Escolas****Código da  
Escola Sede****Escola Sede**

DSR	Concelho	Agrupamento de Escolas	Código da Escola Sede	Escola Sede
Algarve	Vila do Bispo	Vila do Bispo	344795	EB São Vicente, Vila do Bispo
Centro	Ansião	Ansião	346330	EBS Dr. Pascoal José de Mello, Ansião
	Batalha	Batalha	403600	EB e Secundária da Batalha
	Celorico da Beira	Celorico da Beira	346070	EBS Sacadura Cabral, Celorico da Beira
	Coimbra	Coimbra Oeste	400075	ES D. Duarte, Coimbra
	Covilhã	Pêro da Covilhã	310232	EB Pêro da Covilhã, Covilhã
	Leiria	Marrazes	344722	EB n.º 2 de Marrazes, Leiria
	Marinha Grande	Vieira de Leiria	401985	ES José Loureiro Botas, Vieira de Leiria, Marinha Grande
	Mealhada	Mealhada	403908	ES de Mealhada
	Oleiros	Padre António de Andrade	345970	EBS Padre António de Andrade, Oleiros
	Pombal	Gualdim Pais	330073	EB Gualdim Pais, Pombal
	Santa Comba Dão	Santa Comba Dão	403088	ES de Santa Comba Dão
	Satão	Satão	403064	ES Frei Rosa Viterbo, Sátão
	Seia	Seia	400543	ES de Seia
	Sever do Vouga	Sever do Vouga	403015	EBS de Sever do Vouga
Tondela	Tondela Tomaz Ribeiro	403052	ES de Tondela	
Lisboa e Vale do Tejo	Alcobaça	São Martinho do Porto,	346342	EBS de São Martinho do Porto, Alcobaça
	Alenquer	Damião de Goes	400130	ES Damião de Goes, Alenquer
		Visconde de Chancelheiros	342180	EB Visconde de Chancelheiros, Alenquer
	Almada	Elias Garcia	341370	EB Elias Garcia, Almada

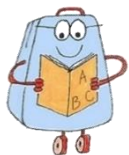

DSR

Concelho

Agrupamento de Escolas

Código da  
Escola Sede

Escola Sede



Lisboa e Vale do Tejo	Almada	António Gedeão	400889	ES António Gedeão, Cova da Piedade, Almada
	Cascais	Cidadela	401201	EBS da Cidadela, Cascais
	Lisboa	Piscinas-Olivais	346706	EB de Piscinas, Lisboa
		Alto do Lumiar	346690	EB do Alto do Lumiar, Lisboa
		Alvalade	404433	ES Padre António Vieira, Lisboa
	Montijo	Montijo	310438	EB D. Pedro Varela, Montijo
	Odivelas	AE Adelaide Cabette	400609	ES de Odivelas
	Oeiras	São Julião da Barra	400439	ES Sebastião e Silva, Oeiras
		Linda-a-Velha e Queijas	403489	ES Professor José Augusto Lucas, Linda-a-Velha, Oeiras
	Palmela	Palmela	345180	EB Hermenegildo Capelo, Palmela
	Peniche	D. Luís de Ataíde	340819	EB D. Luís de Ataíde, Peniche
	Salvaterra de Magos	EB de Marinhas	345271	EB de Marinhas, Salvaterra de Magos
	Seixal	Pinhal de Frades	342634	EB Carlos Ribeiro, Pinhal de Frades, Seixal
Vila Franca de Xira	Professor Reynaldo dos Santos	400403	EBS Prof. Reynaldo dos Santos, Vila Franca de Xira	
Norte	Amares	Amares	403805	ES de Amares
	Barcelos	Rosa Ramalho	343675	EB Rosa Ramalho, Barcelinhos, Barcelos
		Gonçalo Nunes	341691	EB Gonçalo Nunes, Arcozelo, Barcelos
		Vale D´Este	343687	EB e Secundária Vale d´Este, Viatodos, Barcelos
		Alcaides de Faria	400750	ES Alcaides de Faria, Barcelos
Barcelos	Barcelos	403799	ES de Barcelos	

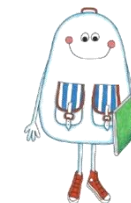
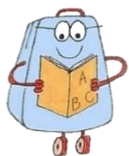

DSR

Concelho

Agrupamento de Escolas

Código da  
Escola Sede

Escola Sede

DSR	Concelho	Agrupamento de Escolas	Código da Escola Sede	Escola Sede
Norte	Boticas	Gomes Monteiro	342780	EB Gomes Monteiro, Boticas
	Braga	Dr. Francisco Sanches	341540	EB Dr. Francisco Sanches, Braga
		Braga Oeste	343640	EB de Braga Oeste, Cabreiros, Braga
		Trigal de Santa Maria	344485	EB de Trigal de Santa Maria, Braga
		Real	345635	EB de Real, Braga
		Carlos Amarante	401122	ES Carlos Amarante, Braga
		D. Maria II	401341	ES D. Maria II; Braga
		Maximinos	402205	ES de Maximinos, Braga
	Bragança	Miguel Torga	402230	EB e Secundária Miguel Torga, Bragança
	Esposende	António Correia Oliveira	340248	EB António Correia Oliveira, Esposende
		António Rodrigues Sampaio	346810	EB António Rodrigues Sampaio, Esposende
	Felgueiras	Airões	346640	EBS de Airões, Felgueiras
	Gondomar	Júlio Dinis	341680	EB Júlio Dinis, Gondomar
		À Beira Douro	344321	EBS À Beira Douro, Gondomar
		Santa Bárbara	344333	EB Santa Bárbara, Fânzeres, Gondomar
		Rio Tinto	344369	EB de Rio Tinto, Gondomar
		Infanta D. Mafalda	346664	EB Infanta D. Mafalda, Rio Tinto, Gondomar
		Gondomar	401869	ES de Gondomar
	Valbom	403428	ES de Valbom, Gondomar	

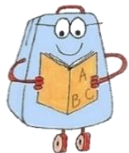

DSR

Concelho

Agrupamento de Escolas

Código da  
Escola Sede

Escola Sede

DSR	Concelho	Agrupamento de Escolas	Código da Escola Sede	Escola Sede
Norte	Guimarães	Taipas	340455	EB das Taipas, Caldas das Taipas, Guimarães
		Professor João de Meira	341873	EB Professor João de Meira, Guimarães
		Francisco de Holanda	401791	ES Francisco de Holanda, Guimarães
	Macedo de Cavaleiros	Macedo de Cavaleiros	345398	EBS de Macedo de Cavaleiros
	Maia	Dr. Vieira de Carvalho	342270	EBS Dr. Vieira de Carvalho, Moreira da Maia, Maia
		Pedrouços	344266	EB e Secundária de Pedrouços
		Castêlo da Maia	401171	ES do Castêlo da Maia, Maia
		Maia	403386	ES da Maia
		Águas Santas	403398	EB e Secundária de Águas Santas, Maia
	Matosinhos	Engº Fernando Pinto de Oliveira	344424	EB Engº Fernando Pinto de Oliveira, Matosinhos
	Oliveira de Azeméis	Loureiro	330188	EB de Loureiro, Alumieira, Oliveira de Azeméis
		Dr. Ferreira da Silva,	345763	EBS Dr. Ferreira da Silva, Oliveira de Azeméis
	Paredes	Lordelo	346391	EBS de Lordelo, Paredes
		Daniel Faria	403465	ES Daniel Faria, Baltar, Paredes
	Paredes de Coura	Paredes de Coura	343833	EBS de Paredes de Coura
	Penedono	Álvaro Coutinho - o Magriço	345155	EB Álvaro Coutinho - o Magriço, Penedono
	Porto	Leonardo Coimbra - Filho	341265	EB e Secundária Leonardo Coimbra - Filho, Porto
		Manoel de Oliveira	344059	EB Manoel de Oliveira, Porto
		Aurélia de Sousa	400968	ES Aurélia de Sousa, Porto
		Rodrigues de Freitas	402709	EBS Rodrigues de Freitas, Porto

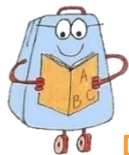

DSR

Concelho

Agrupamento de Escolas

Código da  
Escola Sede

Escola Sede



Norte	Resende	Resende	401262	ES de Resende
	Santa Maria da Feira	Corga do Lobão	340625	EB de Corga do Lobão, Santa Maria da Feira
		Coelho e Castro	340900	EBS Coelho e Castro, Fiães, Santa Maria da Feira
		Fernando Pessoa	341472	EB Fernando Pessoa, Santa Maria da Feira
		Canedo	343584	EB de Canedo, Santa Maria da Feira
	Santo Tirso	-----	330838	EB da Ponte, Vila das Aves, Santo Tirso
		D. Dinis	401237	EBS D. Dinis, Santo Tirso
		D. Afonso Henriques	404597	ES D. Afonso Henriques, Aves, Santo Tirso
	São João da Madeira	João Silva Correia	402023	ES João Silva Correia, São João da Madeira
	São João da Pesqueira	São João da Pesqueira	346287	EBS de São João da Pesqueira
	Terras de Bouro	Terras de Bouro	345994	EB e Secundária de Terras de Bouro
	Valongo	Ermesinde	403362	EB e Secundária de Ermesinde, Valongo
	Viana do Castelo	Abelheira	343365	EB da Abelheira, Viana do Castelo
		Pintor José de Brito	346020	EBS Pintor José de Brito, Viana do Castelo
		Arga e Lima	346123	EBS de Arga e Lima, Lanheses, Viana do Castelo
		Monsserrate	400361	ES de Monsserrate, Viana do Castelo
	Vila do Conde	D. Pedro IV	340947	EB D. Pedro IV, Mindelo, Vila do Conde
Vila Nova de Famalicão	D. Maria II	340856	EB D. Maria II, Gavião, Vila Nova de Famalicão	
	D. Sancho I	401377	ES D. Sancho I, Vila Nova de Famalicão	

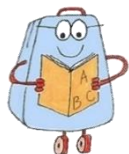

DSR

Concelho

Agrupamento de Escolas

Código da  
Escola Sede

Escola Sede



Norte	Vila Nova de Gaia	Canelas	310323	EBS de Canelas, Vila Nova de Gaia
		Escultor António Fernandes Sá	341654	EB Escultor António Fernandes Sá, Vila Nova de Gaia
		Soares dos Reis	343134	EB Soares dos Reis, Vila Nova de Gaia
		Valadares	343950	EB de Valadares, Vila Nova de Gaia
		Madalena	346561	EB da Madalena, Vila Nova de Gaia
		Carvalhos	401158	ES de Carvalhos
		Diogo de Macedo	401389	ES Diogo de Macedo, Olival, Vila Nova de Gaia
	Vila Verde	Prado	342695	EB de Prado, Vila Verde
		Moure e Ribeira do Neiva	345428	EB de Moure e Ribeira do Neiva, Ribeira, Vila Verde